

LES MENACES INTERNES CONSTITUENT LE PRINCIPAL RISQUE DE CYBERSÉCURITÉ POUR LES ENTREPRISES

Les attaques externes ne sont pas les seules cybermenaces dont les entreprises actuelles doivent se méfier. Les utilisateurs malveillants, négligents et compromis représentent un risque grandissant et particulièrement sérieux.

La fréquence et le coût des menaces internes ont augmenté de façon spectaculaire, et celles-ci peuvent avoir de multiples conséquences pour les entreprises, bien au-delà des pertes financières.

Voici quelques-unes des principales conclusions du *Rapport 2022 sur le coût des menaces internes*, réalisé de manière indépendante par

Ponemon
INSTITUTE



LE COÛT DES MENACES INTERNES NE CESSE DE CROÎTRE

Le nombre et le coût des incidents de cybersécurité d'origine interne ont bondi au cours des deux dernières années.

Incidents de cybersécurité d'origine interne

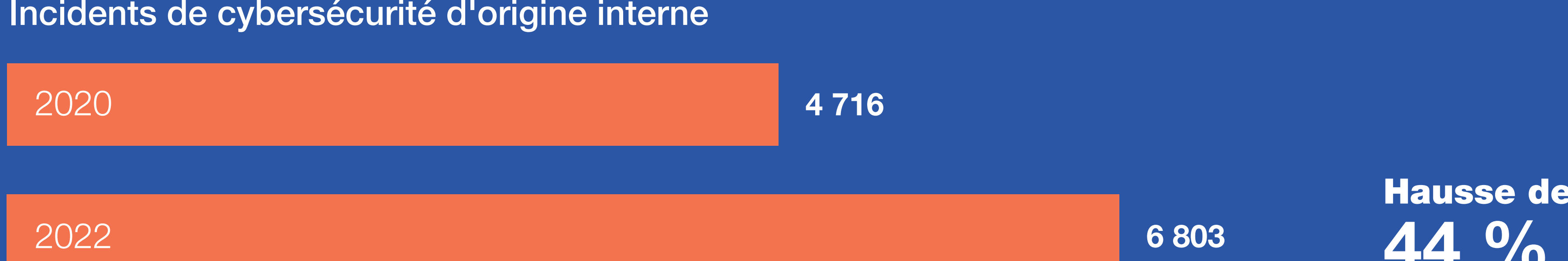

Coût annuel total des menaces internes

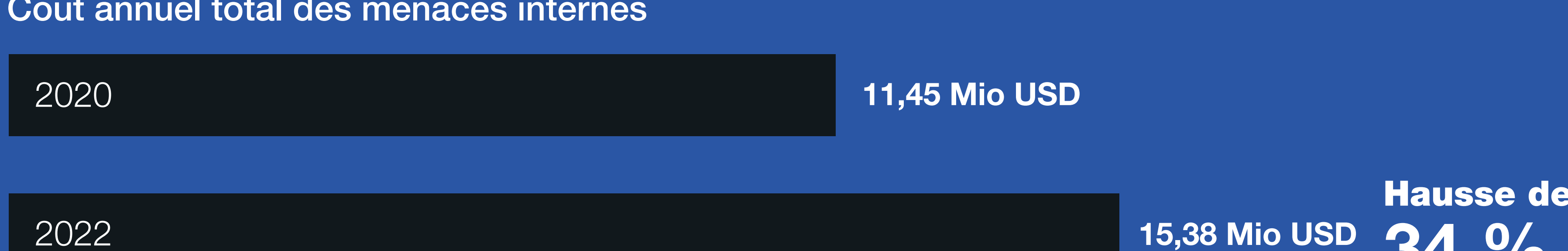

TRIPLE MENACE : TROIS TYPES DE MENACES INTERNES

Toutes les menaces internes ne se valent pas. Vous trouverez ci-dessous une répartition des trois principaux types de menaces internes, ainsi que leur coût pour les entreprises.

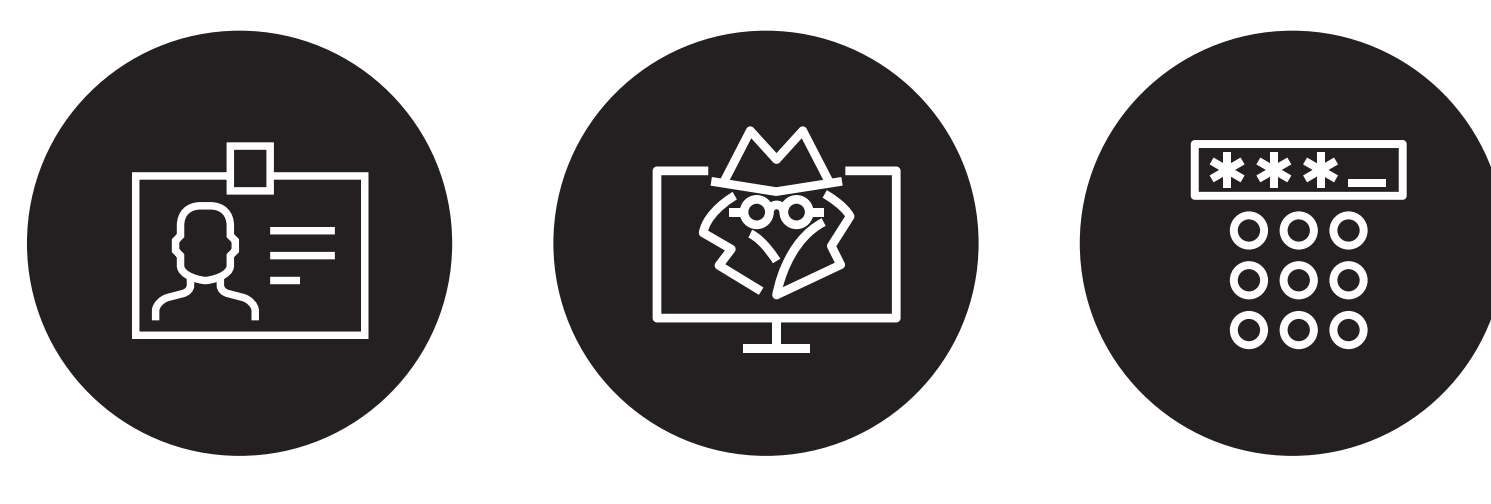

TYPE D'UTILISATEURS INTERNES	% DES INCIDENTS	COÛT PAR INCIDENT	COÛT TOTAL POUR LES ENTREPRISES
Utilisateurs internes négligents	56 %	485 000 USD	6,6 millions d'USD
Utilisateurs internes malintentionnés	26 %	648 000 USD	4,1 millions d'USD
Voleurs d'identifiants de connexion	18 %	805 000 USD	4,6 millions d'USD

56 % des incidents sont imputables à des utilisateurs internes négligents. Le nombre de vols d'identifiants de connexion a quant à lui presque doublé ces deux dernières années. Il s'agit du type d'incident dont la correction coûte le plus cher (en moyenne plus de 800 000 dollars par incident).

DÉPENSES POUR LA DÉFENSE

Depuis 2016, les coûts de réponse aux incidents d'origine interne ont grimpé en flèche.

Coût moyen par incident de sécurité en 2022 en USD :

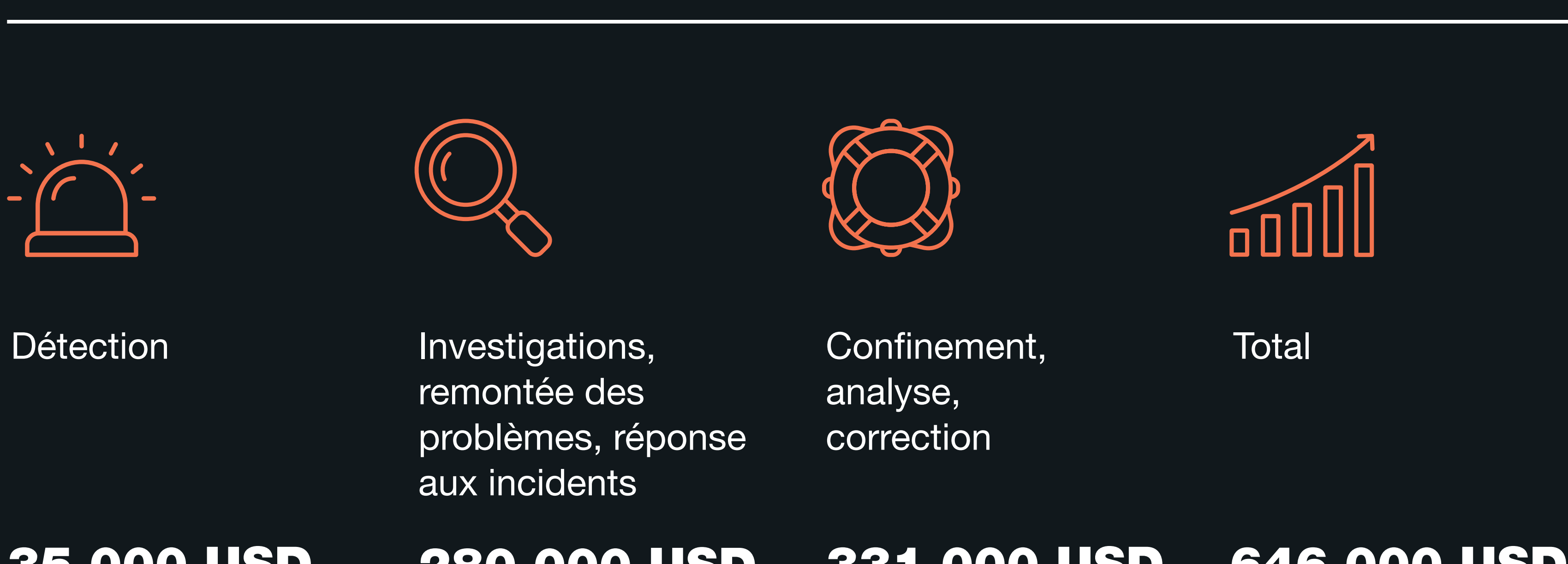

HAUSSE DE 80 % DES DÉPENSES ASSOCIÉES AUX MENACES INTERNES PAR RAPPORT À 2016

LE TEMPS, C'EST DE L'ARGENT

Dès lors qu'il s'agit de menaces internes, le temps, c'est de l'argent. Pourtant, les entreprises n'ont jamais mis autant de temps pour confiner les incidents.

Coût annualisé

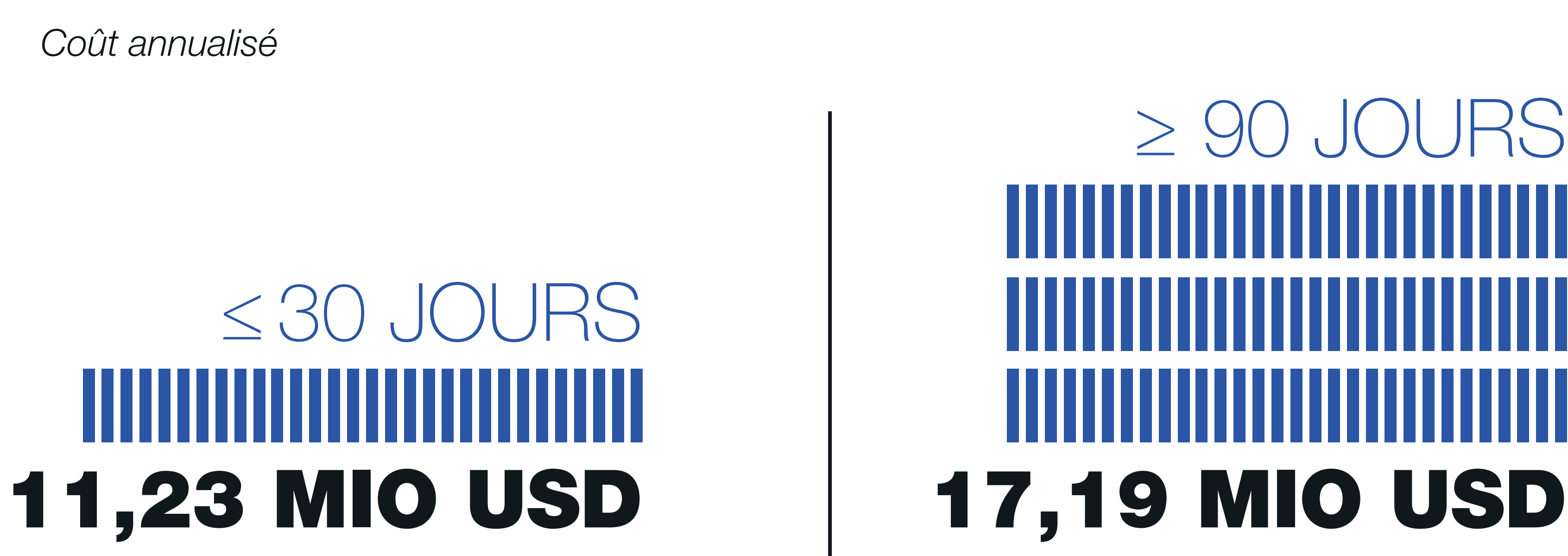

Le confinement d'un incident d'origine interne nécessite en moyenne 85 jours.

(contre 77 jours en 2020)

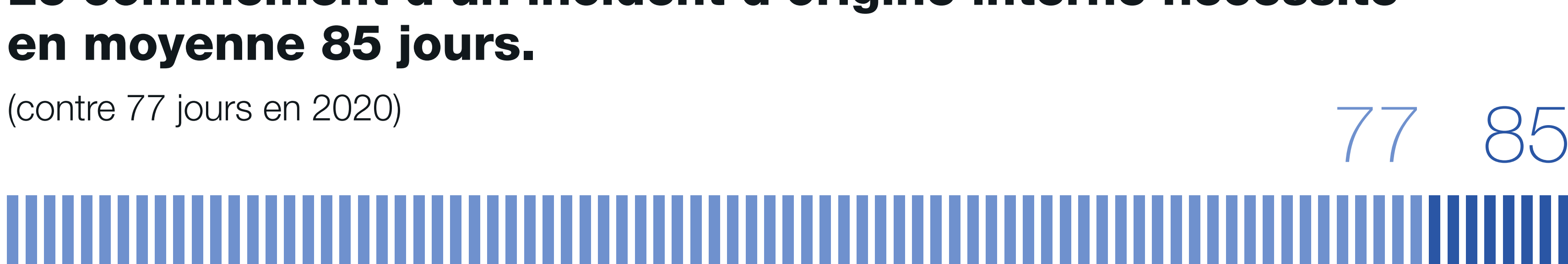

LE SECTEUR COMPTE

Le coût des incidents d'origine interne varie selon le type et la taille de l'entreprise.

- Les grandes entreprises comptant plus de 75 000 collaborateurs ont dépensé en moyenne 22,68 millions de dollars pour résoudre des incidents d'origine interne.
- Celles comptant 500 collaborateurs ou moins ont dépensé en moyenne 8,13 millions de dollars.

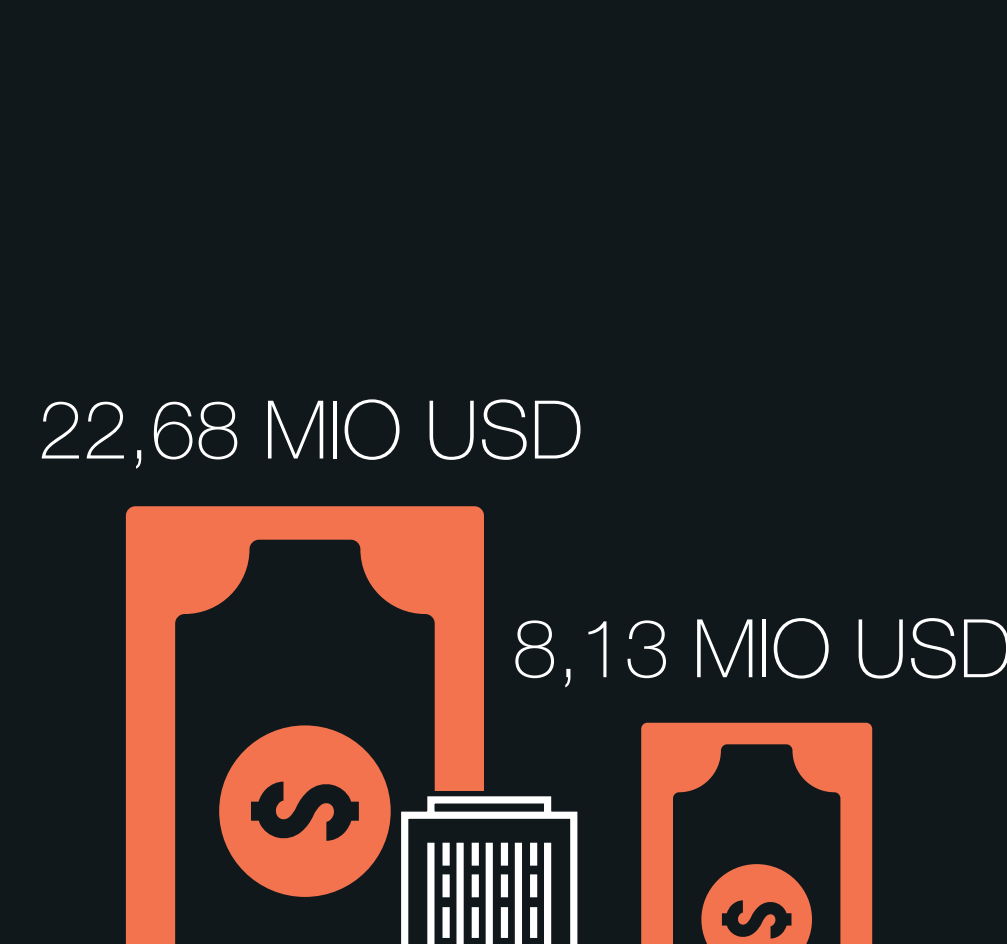

Les entreprises de services financiers et les sociétés de services enregistrent le coût moyen le plus élevé pour la gestion des menaces internes.

	SERVICES FINANCIERS	SERVICES	VENTE AU DÉTAIL
Coût moyen en 2022	21,25 Mio USD	18,65 Mio USD	16,56 Mio USD
Augmentation depuis 2020	47 %	52 %	62 %

Téléchargez le rapport complet et évaluez la protection de votre entreprise.

Télécharger le rapport >